

# Beschäftigte an der Arbeitsstätte 2001: Unterrichtswesen (ÖNACE-Abschnitt M) nach Gemeinden

Zahl der Beschäftigten im ÖNACE-Abschnitt M

- 100 - 500
- 501 - 2.500
- 2.501 - 10.000
- 10.001 - 11.602

Anteil der Beschäftigten im ÖNACE-Abschnitt M an den Beschäftigten insgesamt

- 0,0 - 7,2% \*
- 7,3 - 57,2%

\* Mittelwert der Gemeinden: 7,2%

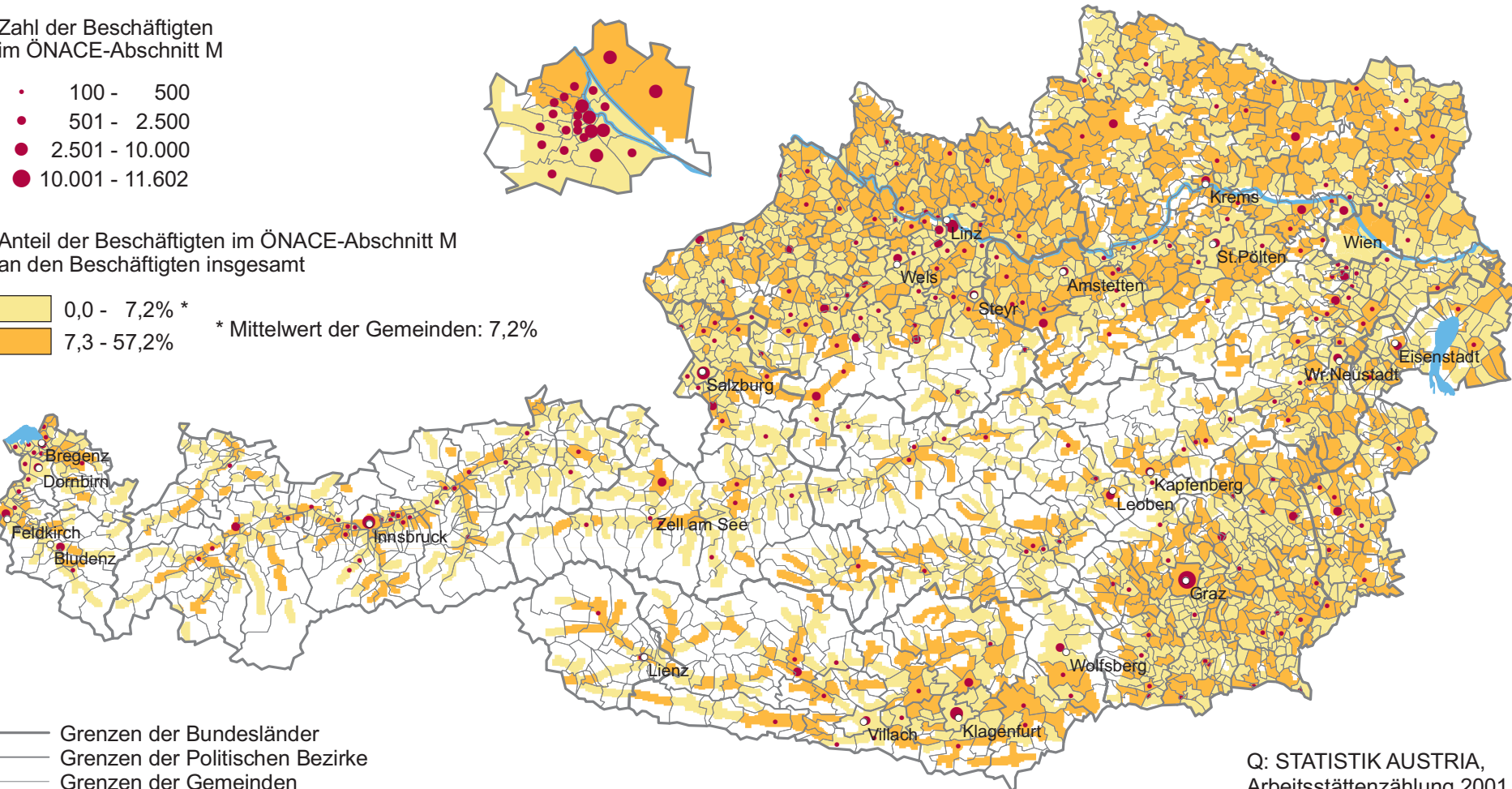

- Grenzen der Bundesländer
- Grenzen der Politischen Bezirke
- Grenzen der Gemeinden
- Wald, Almen und Ödland

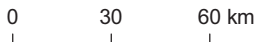

Q: STATISTIK AUSTRIA,  
Arbeitsstättenzählung 2001.  
Erstellt am: 12.11.2007.