

Beschäftigte an der Arbeitsstätte 2001: Sachgütererzeugung (ÖNACE-Abschnitt D) nach Gemeinden

Zahl der Beschäftigten im ÖNACE-Abschnitt D

- 100 - 500
- 501 - 2.500
- 2.501 - 10.000
- 10.001 - 20.000
- 20.001 - 30.569

Anteil der Beschäftigten im ÖNACE-Abschnitt D an den Beschäftigten insgesamt

- 0,0 - 21,6% *
- 21,7 - 100,0%

* Mittelwert der Gemeinden: 21,6%

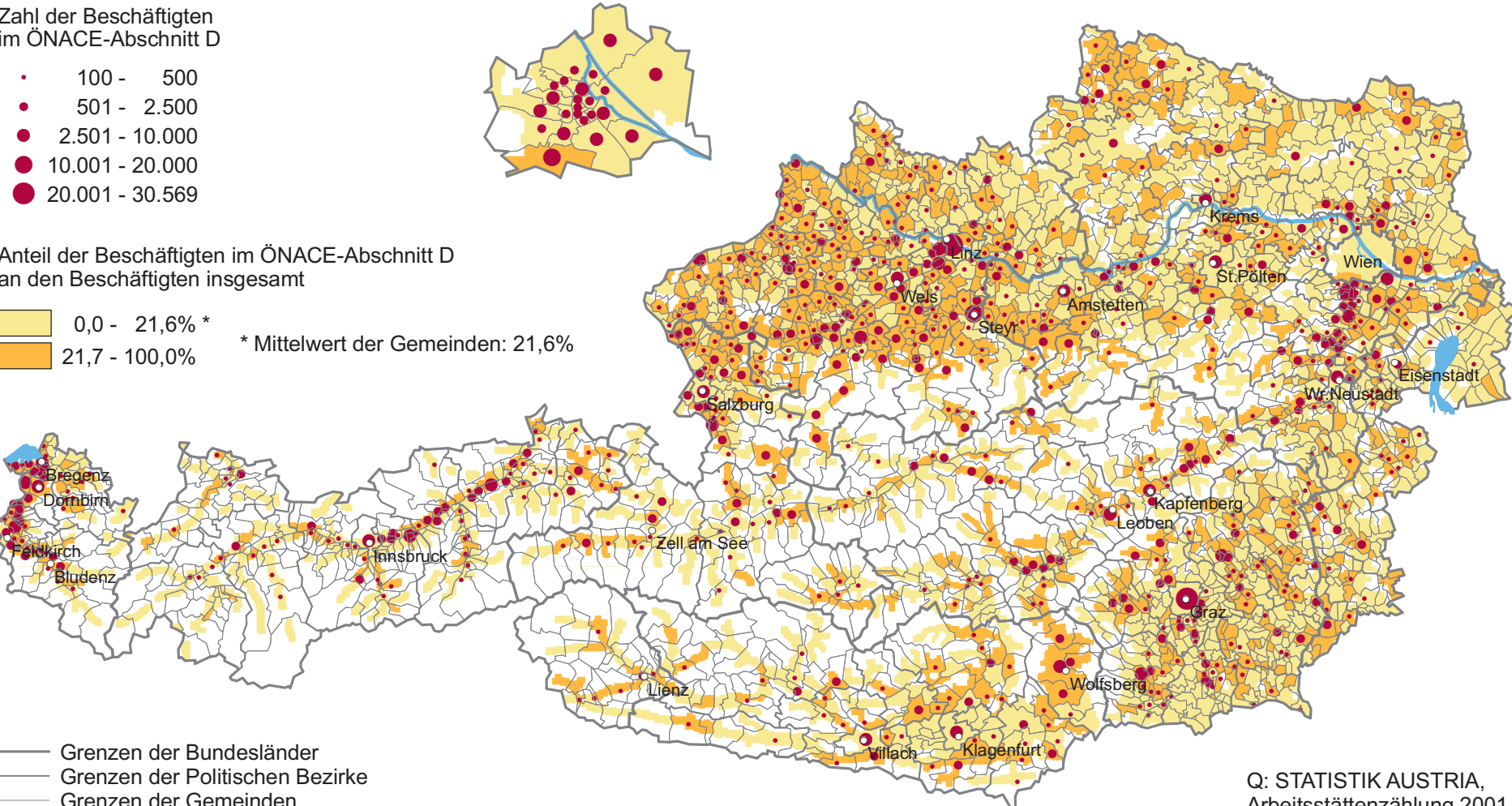

- Grenzen der Bundesländer
- Grenzen der Politischen Bezirke
- Grenzen der Gemeinden
- Wald, Almen und Ödland



Q: STATISTIK AUSTRIA,
Arbeitsstättenzählung 2001.
Erstellt am: 12.11.2007.